



H. AYUNTAMIENTO CONSTITUCIONAL DE ZAPOPAN

**PLAN PARCIAL DE DESARROLLO URBANO
DISTRITO URBANO ZPN-02 "ARROYO HONDO"**

VIVIENDA - DENSIDADES D-08A

UBICACIÓN

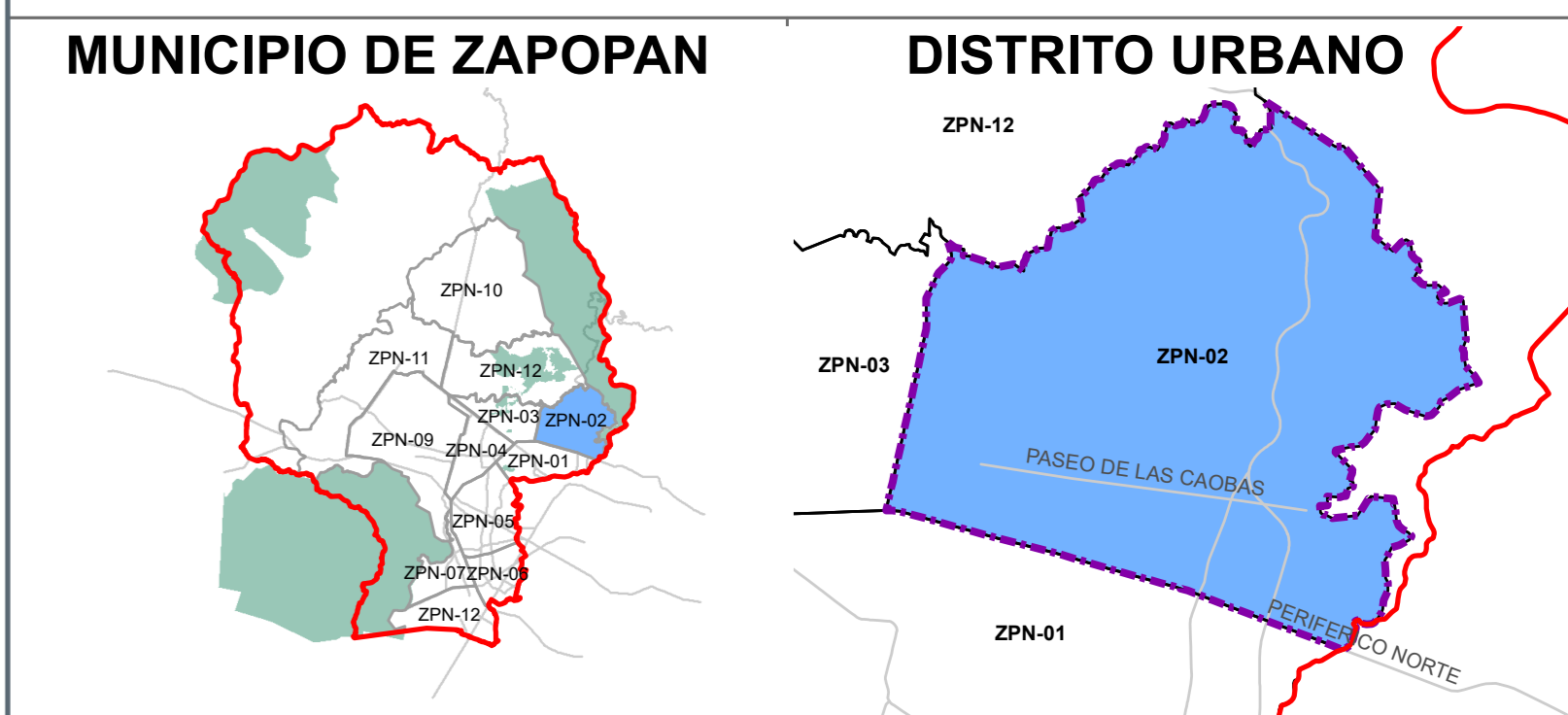

SIMBOLOGÍA

- VÉRTICE
- LÍMITE MUNICIPAL
- - - DISTRITO ZPN-02 "ARROYO HONDO"
- ANP "BARRANCA"

VIVIENDA DENSIDADES

DENSIDAD VIVIENDA

- MÍNIMA (H1)
- BAJA (H2)
- MEDIA (H3)
- ALTA (H4)
- JARDIN (HJ)

DENSIDAD DE VIENDA	SUP M ²	SUP %
MÍNIMA (H1)	946,116.00	11.72
BAJA (H2)	1,153,105.87	14.29
MEDIA (H3)	3,336,997.99	41.34
ALTA (H4)	2,461,978.30	30.50
JARDIN (HJ)	173,403.04	2.15
TOTAL	8,071,601.21	100.00

SISTEMA DE PROYECCIÓN GEOGRÁFICA: UTM WGS84 ZONA 13N

FUENTE: PPOU ZPN-02 "ARROYO HONDO" 2012

ESCALA GRÁFICA

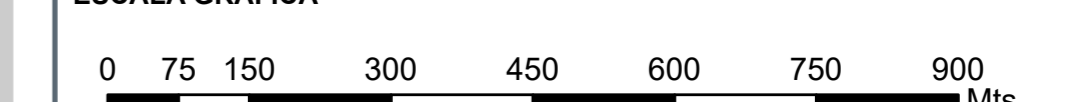

ESCALA MÉTRICA

1:8,000

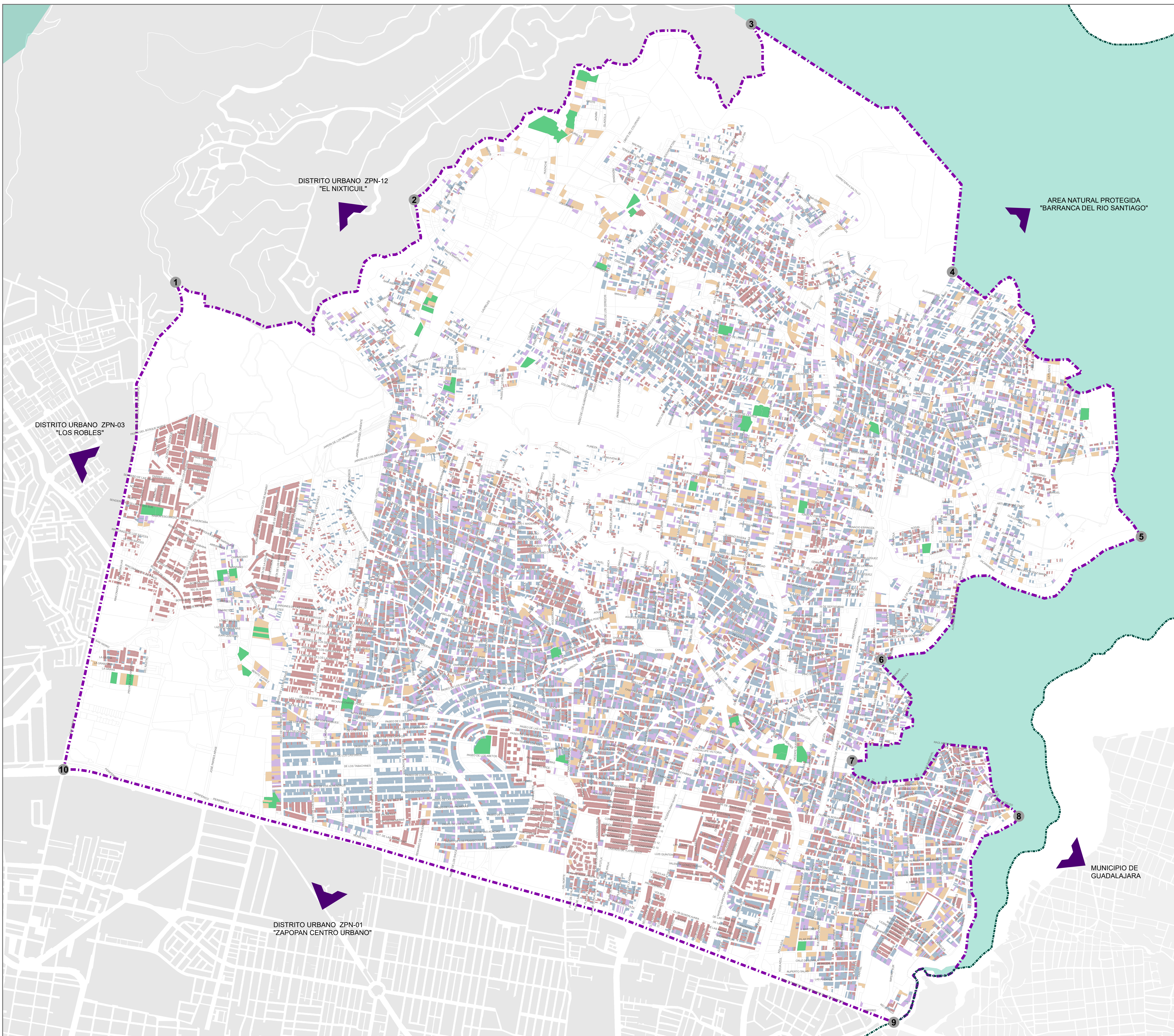

DISTRITO URBANO ZPN-12 "EL NIXTICUIL"

AREA NATURAL PROTEGIDA "BARRANCA DEL RIO SANTIAGO"

DISTRITO URBANO ZPN-03 "LOS ROBLES"

DISTRITO URBANO ZPN-01 "ZAPOPAN CENTRO URBANO"

MUNICIPIO DE GUADALAJARA